

HR 61/2009

DECLARAȚIE DE AVERE

Subiectul de drept este **ROMAN FLORENTINA**, având funcția de **INSPECTOR DEBUTANT** în **DGA S.P.C - Mehadinti**, declar pe propria răspundere, că împreună cu familia¹ dețin următoarele active și datorii.

I. BUNURI IMOBILE

1. Terenuri

Nota: se vor declara inclusiv cele aflate în alte țări

Adresa	Categoria*	Anul dobândirii	Suprafața	Cota parte	Valoarea de impozitare	Modul de dobândire	Titularul ²

* Categoriile indicate sunt: (1) agricol; (2) forestier; (3) intravilan; (4) linie apă; (5) alte categorii de terenuri extravilane, dacă se află în circuitul civil

2. Clădiri

Nota: se vor declara inclusiv cele aflate în alte țări

Adresa	Categoria*	Anul dobândirii	Suprafața	Cota parte	Valoarea impozabilă	Modul de dobândire	Titularul ²

* Categoriile indicate sunt: (1) apartament; (2) casă de locuit; (3) casă de vacanță; (4) spații comerciale/de producție

II. BUNURI MOBILE

1. Autovehicule/autoturisme, tractoare, mașini agricole, șalupe, iahturi și alte mijloace de transport care sunt supuse înmatriculării, potrivit legii

Natura	Marca	Nr. bucăți	Anul de fabricație	Modul de dobândire

--	--	--	--

2. Bunuri sub formă de metale prețioase, bijuterii, obiecte de artă și de cult, colecții de artă și numismatică, obiecte care fac parte din patrimoniul cultural național sau universal sau altele asemenea, a căror valoare însumată depășește 5.000 Euro
Notă: se vor menționa toate bunurile aflate în proprietate, indiferent dacă ele se află sau nu pe teritoriul României la momentul declarării

Descriere sumară	Anul dobândirii	Valoare estimată

III. BUNURI MOBILE, A CĂROR VALOARE DEPĂȘEȘTE 1000 EUR FIECARE, ȘI BUNURI MOBILE ÎNSTRĂINATE ÎN ULTIMELE 12 LUNI

Natura bunului înstrăinat	Data înstrăinării	Persoana către care s-a înstrăinat	Forma înstrăinării	Valoarea

IV. ACTIVE FINANCIARE

1. Conturi și depozite bancare, fonduri de investiții, forme echivalente de economisire și investire, dacă valoarea însumată a tuturor acestora depășește 5.000 Euro
Notă: se vor declara inclusiv cele aflate în bănci sau instituții financiare din străinătate

Instituția care administrează și adresa acesteia	Tipul*	Valuta	Deschis în anul	Sold/valoare la zi

*Categoriile includerilor sunt: (1) Cont curent sau echivalent financiar curent; (2) Depozit bancar sau altfel de depozit; (3) Fonduri de investiții sau echivalente financiare; (4) Fonduri comune sau alte active financiare

numărul

2. Plasamente, investiții directe și împrumuturi acordate, dacă valoarea de piață însumată a tuturor acestora depășește 5.000 Euro

Nota: se vor declara inclusiv investițiile și participările în străinătate

Emitent titlu / societatea în care persoana este acționar sau asociat / beneficiar de împrumut	Tipul*	Număr de titluri/cota de participare	Valoare totală la zi

* Categoriile indicate sunt: (1) Hârtii de valoare deținute (titluri de stat, certificate, obligațiuni); (2) Acțiuni sau părți sociale în societăți comerciale (3) Împrumuturi acordate în nume personal

3. Alte active producătoare de venituri nete, care însumate depășesc echivalentul a 5.000 Euro pe an:

Nota: se vor declara inclusiv cele aflate în străinătate.

V. DATORII

Debite (inclusiv taxe neachitate), ipoteci, garanții emise în beneficiul unui terț, bunuri achiziționate în sistem leasing și alte asemenea bunuri, dacă valoarea însumată a tuturor acestora depășește 5.000 Euro.

Nota: se vor declara inclusiv pasivele financiare acumulate în străinătate

Creditor	Contractat în anul	Scadent la	Valoare

VI. Cadouri, servicii sau avantaje primite gratuit sau subvenționate față de valoarea de piață, din partea unor persoane, organizații, societăți comerciale, regii autonome, companii/societăți naționale sau instituții publice românești sau străine, inclusiv burse, credite, garanții, decontări de cheltuieli sau alte asemenea, a căror valoare individuală depășește 300 Euro*

CINE A REALIZAT	SURSA VENITULUI: NUME	SERVICIUL PRESTAT/OBJECTUL	VENIT ANUAL ÎNCASAT

1.2. Soț/soție			
...			
1.3. Copii			
...			
8. Venituri din alte surse			
1.1. Titular			
...			
1.2. Soț/soție			
...			
1.3. Copii			
...			

¹ Prin *familie* se înțelege soțul/soția și copiii aflați în întreținerea acestora.

² La „titular”, se menționează, în cazul bunurilor proprii, numele proprietarului (titularul, soțul/soția, copilul), iar în cazul bunurilor în coproprietate, cota-parte și numele coproprietarilor.

Prezenta declarație constituie act public și răspund, potrivit legii penale, pentru inexactitatea sau caracterul incomplet al datelor menționate.

Data completării:

28.05.2009

Semnătura:



nr 61/2009

ANEXA nr. 2

DECLARAȚIE DE INTERESE

ROMAN FLORENTINA

Subsemnatul (a) ... , având funcția de **MEMBRU DELEGAT** ... , declar pe propria răspundere:

1. Asociat sau acționar la societăți comerciale, companii/societăți naționale, instituții de credit, grupuri de interes economic, precum și membru în asociații, fundații sau alte organizații neguvernamentale:

UNITATEA	DENUMIRE ȘI ADRESA	CALITATEA DEȚINUTA	Nr. de părți sociale sau de acțiuni	Valoarea totală a părților sociale și/sau a acțiunilor

2. Calitatea de membru în organele de conducere, administrare și control ale societăților comerciale, regiilor autonome, companiilor/societăți naționale, instituțiilor de credit, grupurilor de interes economic, asociațiilor sau fundațiilor sau al altor organizații neguvernamentale:

UNITATEA	DENUMIRE ȘI ADRESA	CALITATEA DEȚINUTA	Valoarea beneficiilor

3. Calitatea de membru în cadrul asociațiilor profesionale și/sau sindicale

4. Calitatea de membru în organele de conducere, administrație și control, retribuite sau neretribuite, deținute în cadrul partidelor politice, funcția deținută și denumirea partidului politic

4.1. ...

Prezența declarației constituie act public și răspund, potrivit legii penale, pentru inexactitatea sau caracterul incomplet al datelor menționate.

Data completării: 18.05.2009

Semnătură:

EDITOR: PARLAMENTUL ROMÂNIEI - CAMERA DEPUTAȚILOR

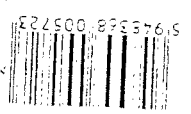

Regia Autonomă Monitorul Oficial, Str. Parcului nr. 65, sectorul 1, București.
IBAN: RO75ANCB5101000000120001 Banca Comercială Română - S.A. - Sucursala Unitatea București
(alocat numai persoanelor juridice bugetare)
Tel. 224.09.71/150, fax 225.00.43, E-mail: marketing@ramon.ro, Internet: www.monitoruloficial.ro
Adresa pentru publicitate: Centrul pentru relații cu publicul, București, sos. Panduri nr. 1, bloc P33, parter, sectorul 5, tel. 411.58.33 și 410.47.53, tel./fax +40 77.66 și 410.47.23
Tiparul: Regia Autonomă Monitorul Oficial.